

Objetivo e Público Alvo

O objetivo do Fundo é proporcionar aos seus quotistas ("Quotistas"), observada a política de investimento e composição de carteira definida neste Regulamento, valorização de suas quotas ("Quotas"), por meio da aquisição pelo Fundo de quotas de emissão de Fundos de Investimento em Direitos Creditórios

O Fundo é destinado exclusivamente a Investidores Qualificados, não havendo critérios diferenciadores aplicáveis entre os Investidores Qualificados para fins de aquisição e subscrição de Cotas do Fundo.

Rentabilidade

	Jan	Fev	Mar	Abr	Mai	Jun	Jul	Ago	Set	Out	Nov	Dez	Ano	12 meses	Acum
CDI	1,01%	0,99%	0,96%	1,06%	1,14%	1,10%	1,28%	1,16%	1,22%	1,28%	1,05%	1,22%	14,31%	14,31%	155,16%
Cota Sênior	1,23%	1,18%	1,15%	1,25%	1,35%	1,30%	1,50%	1,37%	1,44%	1,50%	1,24%	1,44%	17,18%	17,18%	232,97%
% CDI	122%	120%	120%	119%	118%	118%	118%	118%	118%	118%	118%	118%	120%	120%	150%
Cota Mezanino	1,32%	1,26%	1,23%	1,33%	1,43%	1,37%	1,59%	1,45%	1,52%	1,59%	1,32%	1,52%	18,33%	18,33%	284,20%
% CDI	130%	128%	128%	126%	126%	125%	125%	125%	125%	125%	125%	125%	128%	128%	183%
Cota Subordinada	1,11%	0,24%	2,16%	2,46%	0,89%	0,09%	0,87%	2,61%	0,86%	1,39%	-1,75%	3,41%	15,23%	15,23%	670,42%
% CDI	110%	25%	225%	233%	78%	9%	68%	225%	71%	109%	-	280%	106%	106%	432%

Análise de Retorno Sênior

PL do Fundo : R\$ 200.036.848,67

Meses acima do CDI: 124

Meses abaixo do CDI: 0

Maior retorno mensal: 1,59%

Menor retorno mensal: 0,31%

Benchmark: CDI

Data de início: 01/09/2015

Valor da Cota Líquida (31/12/2025): 83.241,63

Análise de Retorno Mezanino

PL do Fundo : R\$ 146.296.125,47

Meses acima do CDI: 123

Meses abaixo do CDI: 0

Maior retorno mensal: 1,95%

Menor retorno mensal: 0,34%

Benchmark: CDI

Data de início: 26/10/2015

Valor da Cota Líquida (31/12/2025): 96.050,50

Rating: br B+ (Austin)

Análise de Retorno Subordinada

PL do Fundo : R\$ 40.688.023,91

Meses acima do CDI: 73

Meses abaixo do CDI: 51

Maior retorno mensal: 35,64%

Menor retorno mensal: -22,02%

Benchmark: CDI

Data de início: 01/09/2015

Valor da Cota Líquida (31/12/2025): 7.704,16

Rating: br B- (Austin)

Performance acumulada Sênior

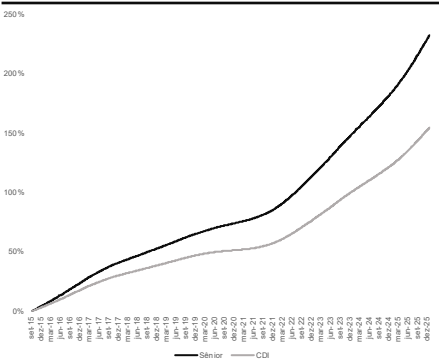

Performance acumulada Mezanino

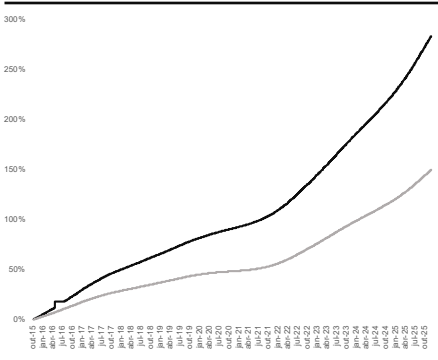

Performance acumulada Subordinada

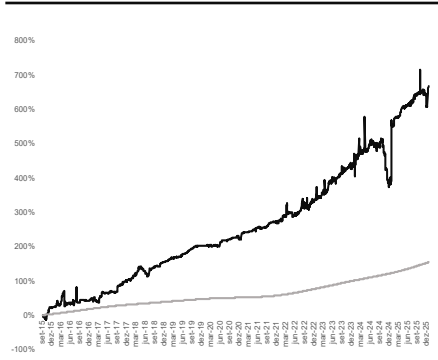

Gestão:

WISE ASSET MANAGEMENT LTDA.



Supervisão e Fiscalização:

Comissão de Valores Mobiliários - CVM
Serviço de Atendimento ao Cidadão em www.cvm.gov.br

AS INFORMAÇÕES CONTIDAS NESSE MATERIAL POSSUAM CARÁTER MERAMENTE INFORMATIVO. A WISE ASSET NÃO COMERCIALIZA, NEM DISTRIBUI COTAS DE FUNDOS DE INVESTIMENTOS. O FIQ FIDC VIA MULTICRÉDITO POSSUI DATAS DISTINTAS DE CONVERSÃO E DE PAGAMENTO DO RESGATE DE COTAS. O PAGAMENTO DO RESGATE É REALIZADO, CONFORME DEFINIDO NO REGULAMENTO NO CAPÍTULO REFERENTE ÀS REGRAS DE MOVIMENTAÇÃO. NÃO HÁ GARANTIA DE QUE O FUNDO TERÁ O TRATAMENTO TRIBUTÁRIO DE LONGO PRAZO. AS RENTABILIDADES DIVULGADAS SÃO LÍQUIDAS DAS TAXAS DE ADMINISTRAÇÃO, MAS NÃO SÃO LÍQUIDAS DE IMPOSTOS. AS INFORMAÇÕES CONTIDAS NESSE MATERIAL SÃO DE CARÁTER EXCLUSIVAMENTE INFORMATIVO E ESTÃO EM CONSONÂNCIA COM O REGULAMENTO DO FIQ FIDC VIA MULTICRÉDITO. FUNDOS DE INVESTIMENTOS NÃO CONTAM COM GARANTIA DO ADMINISTRADOR, DO GESTOR, DE QUALQUER MECANISMO DE SEGURO OU DO FUNDO GARANTIDOR DE CRÉDITO - FGC. A RENTABILIDADE PASSADA NÃO REPRESENTA GARANTIA DE RENTABILIDADE FUTURA. AO INVESTIDOR É INDISPENSÁVEL A LEITURA CUIDADOSA DA LÂMINA DE INFORMAÇÕES ESSENCIAIS E DO REGULAMENTO DO FUNDO DE INVESTIMENTO AO APLICAR SEUS RECURSOS. O INVESTIDOR PODE ENCONTRAR O REGULAMENTO E A LÂMINA DE INFORMAÇÕES ESSENCIAIS NO LINK [HTTP://WISEASSET.COM.BR](http://www.wiseasset.com.br). ESTE FUNDO UTILIZA ESTRATÉGIAS DE MARGEM COMO PARTE INTEGRANTE DE SUA POLÍTICA DE INVESTIMENTO. TAIS ESTRATÉGIAS PODEM RESULTAR EM SIGNIFICATIVAS PERDAS PATRIMONIAIS PARA SEUS QUOTISTAS.

Performance acumulada - Consolidada

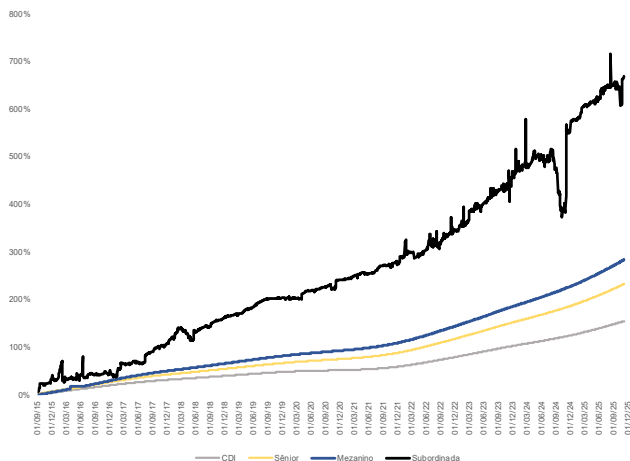

Alocação

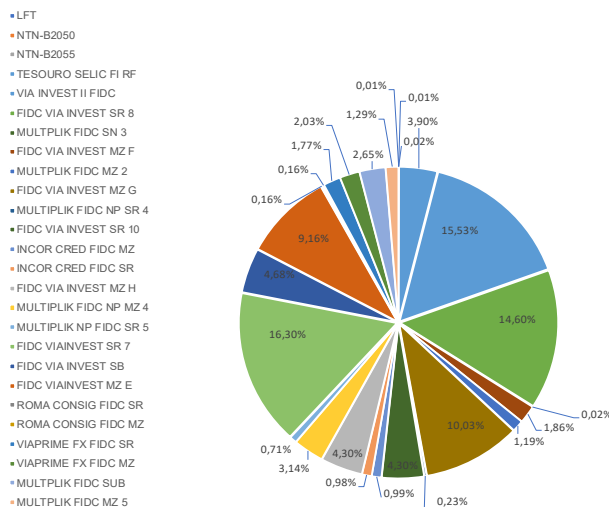

Dados do Fundo

Gestor: Wise Asset Management LTDA.
Administrador: BTG Pactual Serviços Financeiros SA DTVM
Custodiante: Banco BTG Pactual SA
Condomínio: Aberto
Classificação CVM: FIQ FIDC
Tributação: Longo Prazo
Código ANBIMA SN: 424382
Código ANBIMA MZ: 424390
Código ANBIMA SUB: -
Taxa de Administração: 1,25% a.a.
Taxa de Performance: Não há
Taxa de Entrada: Não há
Taxa de Saída: Não há
Período de Carência: Não há

Dados Bancários do Fundo

Favorecido/Titular: FIQ DE FIDC VIA MULTICRÉDITO
CNPJ: 22.175.345/0001-19
Banco: BTG Pactual (208)
Agência: 0001
Conta da classe Sênior: 3043027
Conta da classe Mezanino: 3315842
Conta da classe Subordinada: 8718658

Aplicações e Resgates

Aplicação inicial mínima: R\$ 1.000,00
Movimentação mínima: R\$ 1.000,00
Saldo mínimo: R\$ 1.000,00
Horário limite para movimentação: 15h30
Cotização resgate: D+90
Liquidação resgate: D+91

Administração:

Distribuidores:



Wise
ASSET

Gestão:
WISE ASSET MANAGEMENT LTDA.



Supervisão e Fiscalização:
 Comissão de Valores Mobiliários - CVM
 Serviço de Atendimento ao Cidadão em www.cvm.gov.br

AS INFORMAÇÕES CONTIDAS NESSE MATERIAL POSSUAM CARÁTER MERAMENTE INFORMATIVO. A WISE ASSET NÃO COMERCIALIZA, NEM DISTRIBUI COTAS DE FUNDOS DE INVESTIMENTOS. O FIQ FIDC VIA MULTICRÉDITO POSSUI DATAS DISTINTAS DE CONVERSÃO E DE PAGAMENTO DO RESGATE DE COTAS. O PAGAMENTO DO RESGATE É REALIZADO, CONFORME DEFINIDO NO REGULAMENTO NO CAPÍTULO REFERENTE ÀS REGRAS DE MOVIMENTAÇÃO. NÃO HÁ GARANTIA DE QUE O FUNDO TERÁ O TRATAMENTO TRIBUTÁRIO DE LONGO PRAZO. AS RENTABILIDADES DIVULGADAS SÃO LÍQUIDAS DAS TAXAS DE ADMINISTRAÇÃO, MAS NÃO SÃO LÍQUIDAS DE IMPOSTOS. AS INFORMAÇÕES CONTIDAS NESSE MATERIAL SÃO DE CARÁTER EXCLUSIVAMENTE INFORMATIVO E ESTÃO EM CONSONÂNCIA COM O REGULAMENTO DO FIQ FIDC VIA MULTICRÉDITO. FUNDOS DE INVESTIMENTOS NÃO CONTAM COM GARANTIA DO ADMINISTRADOR, DO GESTOR, DE QUALQUER MECANISMO DE SEGURO OU DO FUNDO GARANTIDOR DE CRÉDITO - FGC. A RENTABILIDADE PASSADA NÃO REPRESENTA GARANTIA DE RENTABILIDADE FUTURA. AO INVESTIDOR É INDISPENSÁVEL A LEITURA CUIDADOSA DA LÂMINA DE INFORMAÇÕES ESSENCIAIS E DO REGULAMENTO DO FUNDO DE INVESTIMENTO AO APLICAR SEUS RECURSOS. O INVESTIDOR PODE ENCONTRAR O REGULAMENTO E A LÂMINA DE INFORMAÇÕES ESSENCIAIS NO LINK [HTTP://WWW.WISEASSET.COM.BR](http://www.wiseasset.com.br). ESTE FUNDO UTILIZA ESTRATÉGIAS DE MARGEM COMO PARTE INTEGRANTE DE SUA POLÍTICA DE INVESTIMENTO. TAIS ESTRATÉGIAS PODEM RESULTAR EM SIGNIFICATIVAS PERDAS PATRIMONIAIS PARA SEUS QUOTISTAS.

Rentabilidade Histórica

		Jan	Fev	Mar	Abr	Mai	Jun	Jul	Ago	Set	Out	Nov	Dez	Ano	Acum
2025	CDI	1,01%	0,99%	0,96%	1,06%	1,14%	1,10%	1,28%	1,16%	1,22%	1,28%	1,05%	1,22%	14,31%	155,16%
	Cota Sênior	1,23%	1,18%	1,15%	1,25%	1,35%	1,30%	1,50%	1,37%	1,44%	1,50%	1,24%	1,44%	17,18%	232,97%
	% CDI	122%	120%	120%	119%	118%	118%	118%	118%	118%	118%	118%	118%	120%	150%
	Cota Mezanino	1,32%	1,26%	1,23%	1,33%	1,43%	1,37%	1,59%	1,45%	1,52%	1,59%	1,32%	1,52%	18,33%	284,20%
	% CDI	130%	128%	128%	126%	126%	125%	125%	125%	125%	125%	125%	125%	128%	183%
	Cota Subordinada	1,11%	0,24%	2,16%	2,46%	0,89%	0,09%	0,87%	2,61%	0,86%	1,39%	-1,75%	3,41%	15,23%	670,42%
% CDI	110%	25%	225%	233%	78%	9%	68%	225%	71%	109%	-	280%	106%	432%	
2024		Jan	Fev	Mar	Abr	Mai	Jun	Jul	Ago	Set	Out	Nov	Dez	Ano	Acum
	CDI	0,97%	0,80%	0,83%	0,89%	0,83%	0,79%	0,91%	0,87%	0,83%	0,93%	0,79%	0,93%	10,87%	123,21%
	Cota Sênior	1,18%	0,99%	1,03%	1,11%	1,04%	0,99%	1,13%	1,09%	1,04%	1,16%	0,98%	1,14%	13,66%	184,14%
	% CDI	123%	123%	124%	125%	125%	125%	125%	125%	125%	125%	124%	123%	126%	149%
	Cota Mezanino	1,27%	1,06%	1,11%	1,19%	1,12%	1,06%	1,22%	1,17%	1,12%	1,25%	1,05%	1,22%	14,77%	224,70%
	% CDI	131%	132%	133%	134%	135%	135%	135%	135%	135%	134%	133%	132%	136%	182%
2023	Cota Subordinada	3,64%	3,38%	1,50%	-0,86%	3,49%	0,94%	-0,39%	-0,81%	2,11%	-7,83%	-12,21%	35,64%	24,71%	568,60%
	% CDI	377%	422%	180%	-	419%	119%	-	-	252%	-	-	3841%	227%	461%
		Jan	Fev	Mar	Abr	Mai	Jun	Jul	Ago	Set	Out	Nov	Dez	Ano	Acum
	CDI	1,12%	0,92%	1,17%	0,92%	1,12%	1,07%	1,07%	1,14%	0,97%	1,00%	0,92%	0,90%	13,05%	101,32%
	Cota Sênior	1,34%	1,10%	1,40%	1,10%	1,34%	1,28%	1,28%	1,37%	1,17%	1,21%	1,11%	1,09%	15,83%	150,00%
	% CDI	119%	119%	119%	119%	119%	119%	119%	120%	120%	121%	121%	122%	121%	148%
2022	Cota Mezanino	1,43%	1,17%	1,49%	1,17%	1,43%	1,36%	1,36%	1,46%	1,25%	1,29%	1,19%	1,17%	16,95%	182,91%
	% CDI	127%	127%	127%	127%	127%	127%	127%	128%	128%	129%	130%	131%	130%	181%
	Cota Subordinada	0,98%	2,60%	0,03%	6,36%	2,65%	-0,53%	1,62%	2,17%	1,53%	1,66%	2,48%	-1,66%	21,54%	436,14%
	% CDI	87%	283%	3%	693%	236%	n.a	151%	190%	157%	166%	270%	-	165%	430%
		Ano	Acum		Ano	Acum		Ano	Acum		Ano	Acum		Ano	Acum
	2020	CDI	2,77%	51,80%	2021	4,40%	58,47%	2022	12,37%	78,08%	2023			2024	
Cota Sênior		5,33%	74,84%	6,99%		87,07%	15,37%		115,83%						
% CDI		192%	144%	159%		149%	124%		148%						
Cota Mezanino		6,33%	85,03%	8,03%		107,76%	16,43%		141,90%						
% CDI		229%	164%	183%		184%	133%		182%						
Cota Subordinada		12,27%	240,63%	10,89%		277,71%	16,79%		341,14%						
% CDI	443%	465%	248%	475%	136%	437%									
2015		Ano	Acum	2016	Ano	Acum	2017	Ano	Acum	2018	Ano	Acum	2019	Ano	Acum
	CDI	4,46%	4,46%		14,02%	19,10%		9,97%	30,97%		6,43%	39,39%		5,97%	47,71%
	Cota Sênior	5,82%	5,82%		18,71%	25,63%		12,99%	41,94%		8,43%	53,91%		7,86%	66,00%
	% CDI	131%	131%		133%	134%		130%	135%		131%	137%		132%	138%
	Cota Mezanino	3,94%	3,94%		23,32%	28,18%		16,39%	49,19%		10,47%	64,81%		9,74%	80,86%
	% CDI	88%	88%		166%	148%		164%	159%		163%	165%		163%	169%
2014	Cota Subordinada	24,84%	24,84%	16,42%	45,33%	39,93%	103,36%	26,56%	157,37%	17,89%	203,42%				
	% CDI	558%	558%	117%	237%	401%	334%	413%	399%	300%	426%				

Gestão:
WISE ASSET MANAGEMENT LTDA.



Supervisão e Fiscalização:
Comissão de Valores Mobiliários - CVM
Serviço de Atendimento ao Cidadão em www.cvm.gov.br

AS INFORMAÇÕES CONTIDAS NESSE MATERIAL POSSUEM CARÁTER MERAMENTE INFORMATIVO. A WISE ASSET NÃO COMERCIALIZA, NEM DISTRIBUI COTAS DE FUNDOS DE INVESTIMENTOS. O FIQ FIDC VIA MULTICRÉDITO POSSUI DATAS DISTINTAS DE CONVERSÃO E DE PAGAMENTO DO RESGATE DE COTAS. O PAGAMENTO DO RESGATE É REALIZADO, CONFORME DERIVADO NO REGULAMENTO NO CAPÍTULO REFERENTE ÀS REGRAS DE MOVIMENTAÇÃO, NÃO HÁ GARANTIA DE QUE O FUNDO TERÁ O TRATAMENTO TRIBUTÁRIO DE LONGO PRAZO. AS RENTABILIDADES DIVULGADAS SÃO LÍQUIDAS DAS TAXAS DE ADMINISTRAÇÃO, MAS NÃO SÃO LÍQUIDAS DE IMPOSTOS. AS INFORMAÇÕES CONTIDAS NESSE MATERIAL SÃO DE CARÁTER EXCLUSIVAMENTE INFORMATIVO E ESTÃO EM CONSONÂNCIA COM O REGULAMENTO DO FIQ FIDC VIA MULTICRÉDITO. FUNDOS DE INVESTIMENTOS NÃO CONTAM COM GARANTIA DO ADMINISTRADOR, DO GESTOR, DE QUALQUER MECANISMO DE SEGURO OU DO FUNDO GARANTIDOR DE CRÉDITO - FGC. A RENTABILIDADE PASSADA NÃO REPRESENTA GARANTIA DE RENTABILIDADE FUTURA. AO INVESTIDOR É INDISPENSÁVEL A LEITURA CUIDADOSA DA LÂMINA DE INFORMAÇÕES ESSENCIAIS E DO REGULAMENTO DO FUNDO DE INVESTIMENTO AO APLICAR SEUS RECURSOS. O INVESTIDOR PODE ENCONTRAR O REGULAMENTO E A LÂMINA DE INFORMAÇÕES ESSENCIAIS NO LINK [HTTP://WWW.WISEASSET.COM.BR](http://WWW.WISEASSET.COM.BR). ESTE FUNDO UTILIZA ESTRATÉGIAS DE MARGEM COMO PARTE INTEGRANTE DE SUA POLÍTICA DE INVESTIMENTO. TAIS ESTRATÉGIAS PODEM RESULTAR EM SIGNIFICATIVAS PERDAS PATRIMONIAIS PARA SEUS QUOTISTAS.